INDONESIAN-AMERICAN CENTER

Proposal untuk
INDONESIAN COMMUNITY CENTER
di Washington DC

oleh
IAA (Indonesian American Assocation)
Washington DC

- Didirikan dengan nama IKI (Ikatan Keluarga Indonesia) 52 tahun yang lalu
- Diawali oleh keluarga KBRI
- Menjadi organisasi masyarakat yang menjembatani KBRI dan masyarakat
- Tahun 2014 didaftarkan sebagai organisasi nir-laba resmi di US
- Bertujuan memperbaiki taraf hidup Diaspora Indonesia di daerah DMV (DC, Maryland, Virginia) khususnya dan USA pada umumnya

Tentang IAA

- DMV area termasuk salah satu region dimana terdapat banyak Diaspora Indonesia
- Tergabung dalam berbagai macam organisasi kesukuan, budaya, keagamaan, dan sosial
- Diaspora juga terbagi dalam berbagai profesi: mahasiswa, pegawai swasta dan pemerintah, wiraswasta, dan KBRI
- Berbagai organisasi sangat aktif dalam melakukan berbagai kegiatan seperti seminar, pertandingan, diskusi, dan juga pementasan budaya di berbagai kegiatan

Diaspora Indonesia di DMV

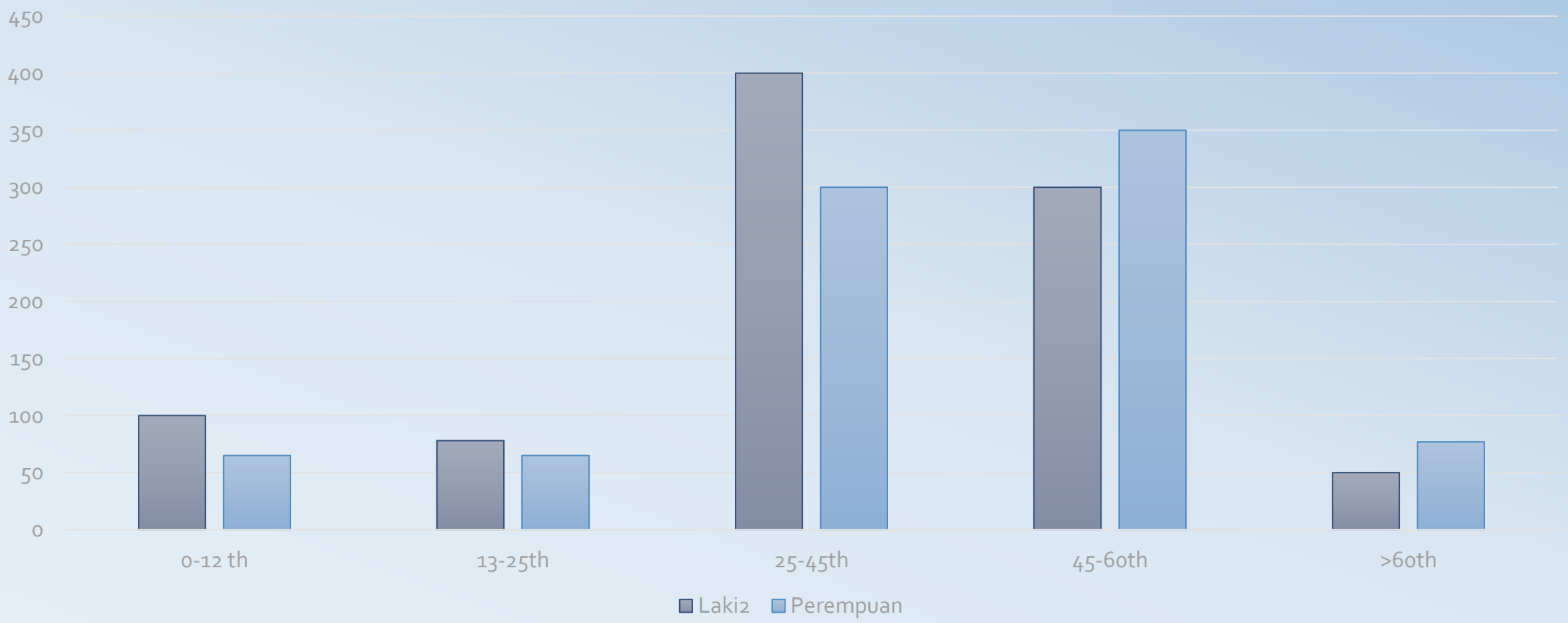

Demografi Diaspora Indonesia di DMV

- Sebagian besar berupa organisasi budaya (20 budaya, 10+ keagamaan, 5 social)
- Internal: sebagai pengisi waktu/social
- External: promosi budaya Indonesia
- Melestarikan budaya ke generasi berikut
- Hampir semua swadaya, dan tidak berkantor
- Latihan: KBRI, rumah pribadi, atau menyewa di luar

Organisasi Masyarakat di DMV

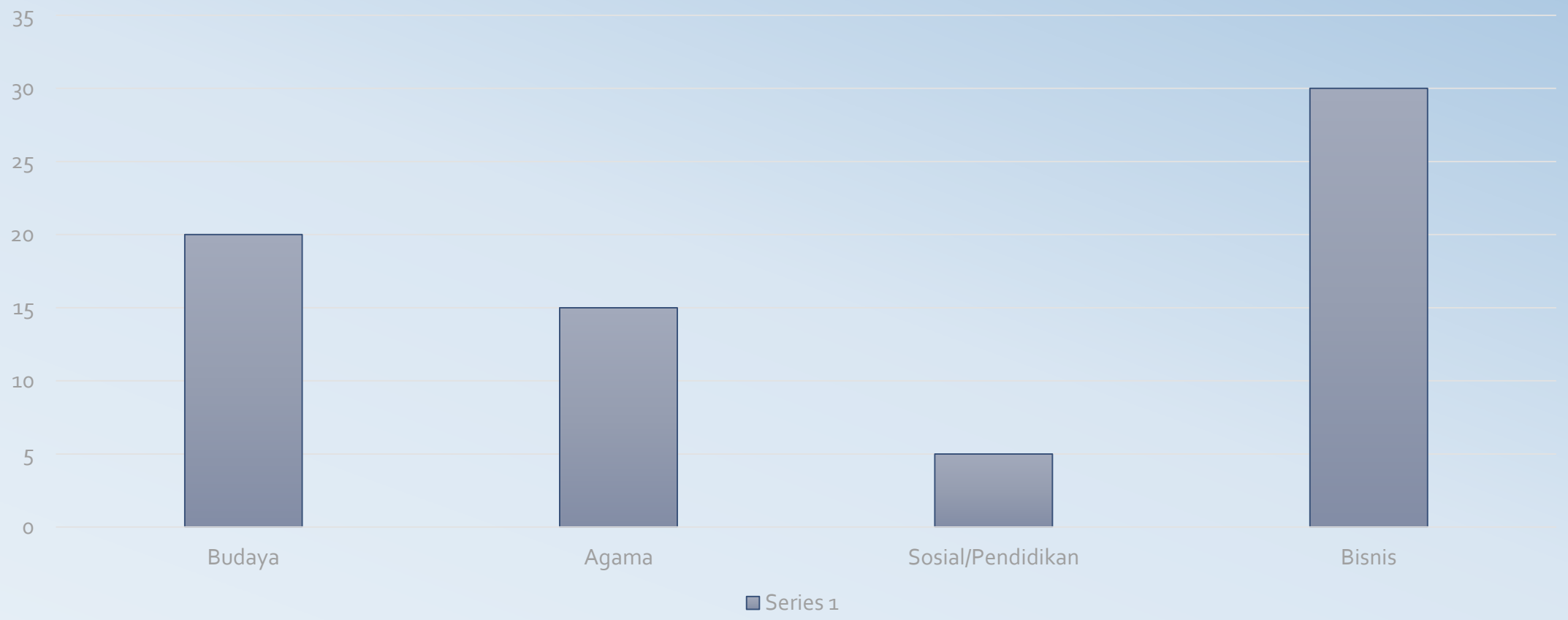

Organisasi Diaspora Indonesia di DMV

- Tidak ada data pasti
- Sebagian besar sebagai TK rumahan (baby sitter, supir)
- Sebagian kecil professional (akuntansi, IT, medical)
- Sangat minimal wiraswasta
- Sedikit professional yang kembali ke komunitas
- Koperasi Masyarakat pernah ada

Ekonomi Masyarakat di DMV

- Mengurangi beban KBRI sebagai tempat latihan
- Mendidik organisasi masyarakat untuk mandiri
- Tempat berkegiatan dan promosi Indonesia
- Ajang peningkatan ekonomi masyarakat

Pemakaian	Budaya	Agama
Harian	2	1
Mingguan	15	8
Bulanan	1	2
Insidentil		

Kebutuhan Tempat (Indonesian Community Center)

Sewa Sementara

- Lebih murah
- Masa percobaan
- Penggunaan terbatas

Sewa Permanen

- Komitmen tetap
- Biaya operasional
- Penggunaan fleksibel

Memiliki Gedung

- Komitmen jangka panjang
- Potensi besar
- Multi fungsi

Beberapa Pilihan untuk IAC

Kriteria:

- Lokasi (IAA terdaftar di DC, komunitas banyak di MD)
- Bisa diakses Metro
- Kenyamanan
- Multi-fungsi
- Representatif dan Membanggakan

Sewa Sementara

- Masing-masing group

Sewa Permanen

- Shared diantara group
- Sumbangan KBRI
- Usaha kecil (Koperasi, Sewa Insidental)
- Grant lokal

Memiliki Gedung

- Dana awal: Fundraising Masyarakat, Local Sponsor
- Sumbangan: Pemerintah RI, Alumni Washington DC, Mantan Dubes/Staff, Internasional Sponsor
- Operasional: Masyarakat, Sewa, Swadaya

Sumber Pendanaan untuk ICC

Tahap berikutnya:

- Temu Masyarakat (Town Hall Meeting)
- Sosialisasi Ide ICC
- Pencarian Lokasi
- Perkiraan Biaya
- Pengumpulan Dana
- Project Planning

- Agama: IMAAM, +12 kelompok Kristen/Katolik, 1 Hindu
- Budaya: IKPA, House of Angklung, RWP, Reog Singolodoyo, Pesona Irama, Matuari, PBB,
- Sosial/Pendidikan: IAA, Indonesia Relief, Rumah Indonesia, Kagama, ILUNI, IA-ITB
- Bisnis: Subway, Whichwich, Smash Burger, Batik, Brama, dll

Daftar Organisasi Masyarakat di DMV

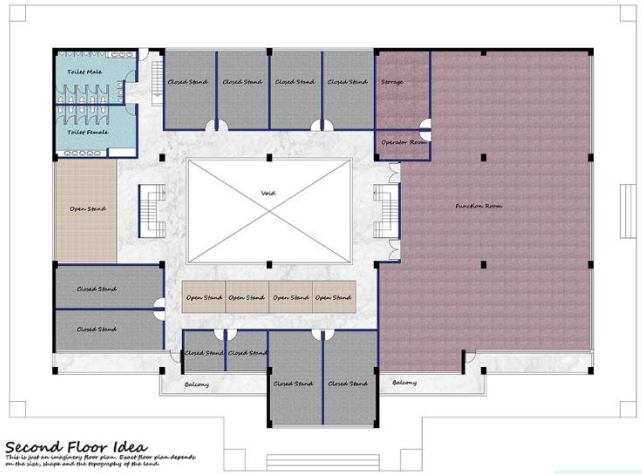
Toilet Male
Toilet Female
Closed Stand
Closed Stand
Closed Stand
Closed Stand
Storage
Operator Room
Void
Function Room
Open Stand
Closed Stand
Closed Stand
Open Stand
Open Stand
Open Stand
Open Stand
Closed Stand
Closed Stand
Balcony
Closed Stand
Closed Stand
Balcony
Second Floor Idea
This is just an imaginary floor plan. Exact floor plan depends on the size, shape and the topography of the land.

Front Elevation Idea

Emergency Exit
Toilet Male
Toilet Female
Closed Stand
Closed Stand
Back Entrance
Closed Stand
Closed Stand
Main Kitchen
Open Stand
Open Stand
Open Stand
Open Stand
Side Entrance
Open Space
Up To Second Floor
Restaurant Area
Closed Stand
Open Stand
Open Stand
Reception Area
Closed Stand
Closed Stand
Closed Stand
Main Entrance
Ground Floor Idea
This is just an imaginary floor plan. Exact floor plan depends on the size, shape and topography of the land.

Lobby Hall
Open Space Area

Future IAC

This Office Property is For Sale.

880 Bonifant St

$3,250,000

Silver Spring, MD 20910 · Office For Sale

Share · Watch Property · Create Report · Print

Get Financing

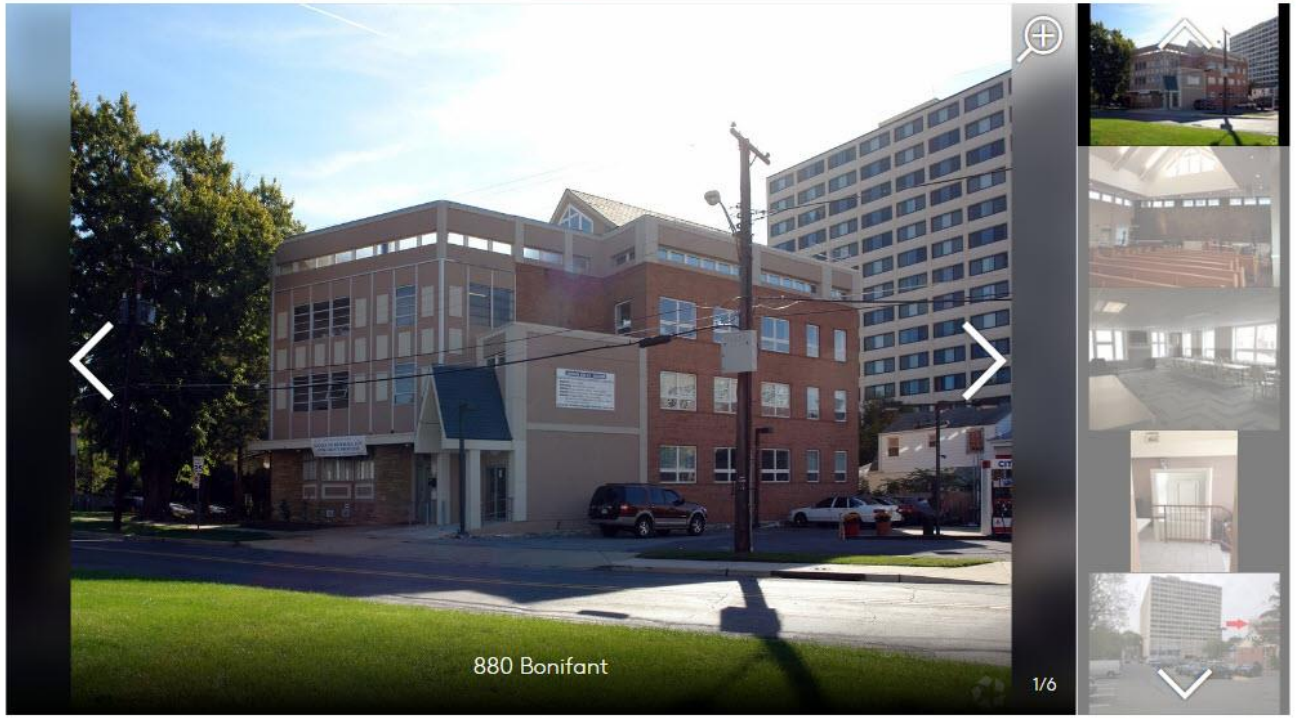

880 Bonifant

Price	$3,250,000	**Year Built**	1955

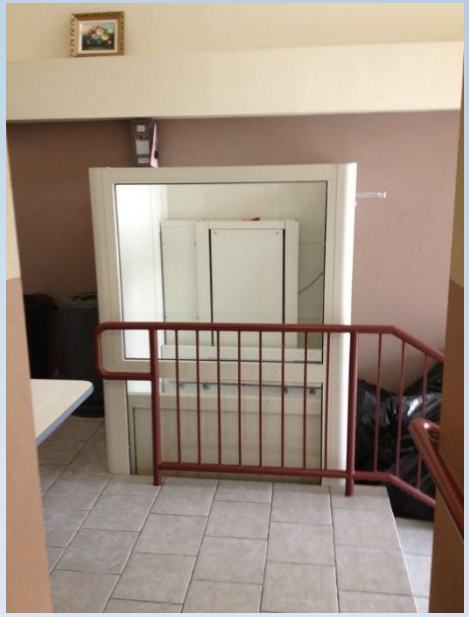

Properties

This Office Property is For Sale.

841 Sligo Ave

$3,500,000

Silver Spring, MD 20910 · Office For Sale

Share · Watch Property · Create Report · Print

Get Financing

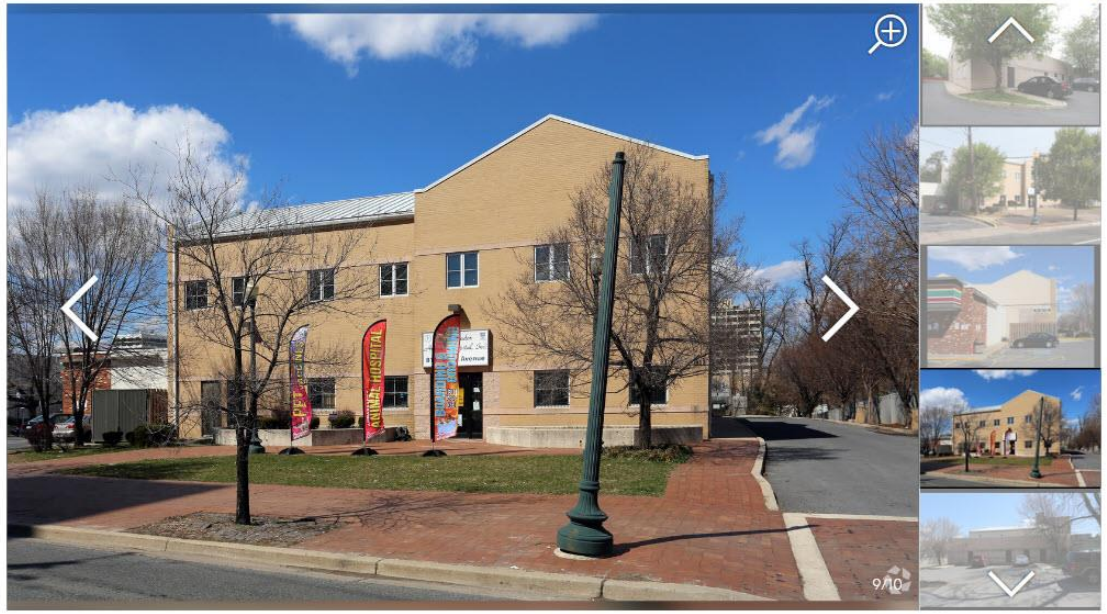

811 Sligo Avenue

Price	$3,500,000	**Year Built**	1960

Properties

What Other Communities Are Doing

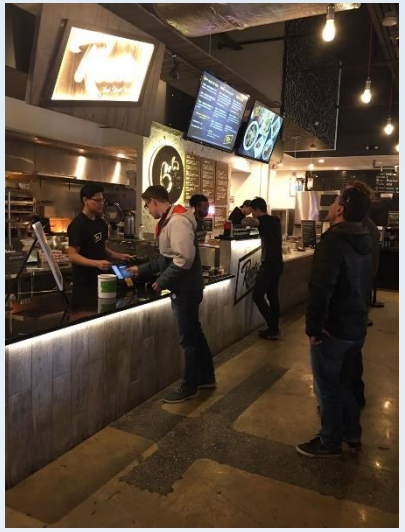

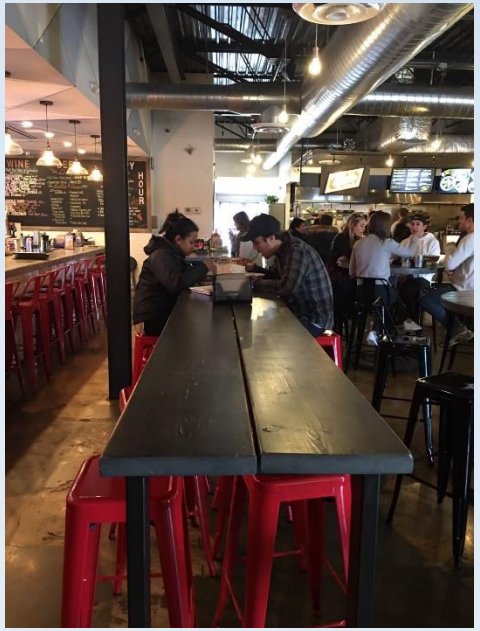

What Other Communities Are Doing